

## **GUIDA RAPIDA PER LA GESTIONE DELLE ADOZIONI LIBRI DI TESTO 2016/2017**

Questo manuale ha lo scopo di spiegare in modo dettagliato tutte le operazioni da eseguire per la corretta gestione delle adozioni 2016/2017 con relativa generazione dei dati da inviare all'AIE

**SI RACCOMANDA VIVAMENTE DI LEGGERE ATTENTAMENTE TUTTO IL MANUALE PRIMA DI EFFETTUARE QUALSIASI OPERAZIONE, AL FINE DI EVITARE ERRORI ED INCONGRUENZE.**

### **Area Alunni Versione "6.2.8" o successive**

- 1) Generazione Archivi A.S. 2016/2017
- 2) Allineamento Anno Prima Adozione
- 3) Gestione "Quinte classi" di Nuovo Ordinamento per A.S. 2016/2017
- 4) Cancellazione classi che non verranno gestite per A.S. 2016/2017
- 5) Sezione AIE e Mappa Classi
- 6) Duplicazione Archivio
- 7) Importazione da Catalogo Libri (Nuove Adozioni)
- 8) Proposte/Adozioni 2016/17
- 9) Allineamento e Inserimento del Corso AIE
- 10) Aggiornamento prezzi/autori/volume da catalogo
- 11) Esportazione catalogo AIE

### **Procedure Operative**

#### **1) Generazione Archivi A.S. 2016/2017**

Posizionarsi su A.S. 2015/16 e dal menù *Annuali->Passaggio Anno Successivo->Generazione Archivi* si aprirà la seguente schermata:

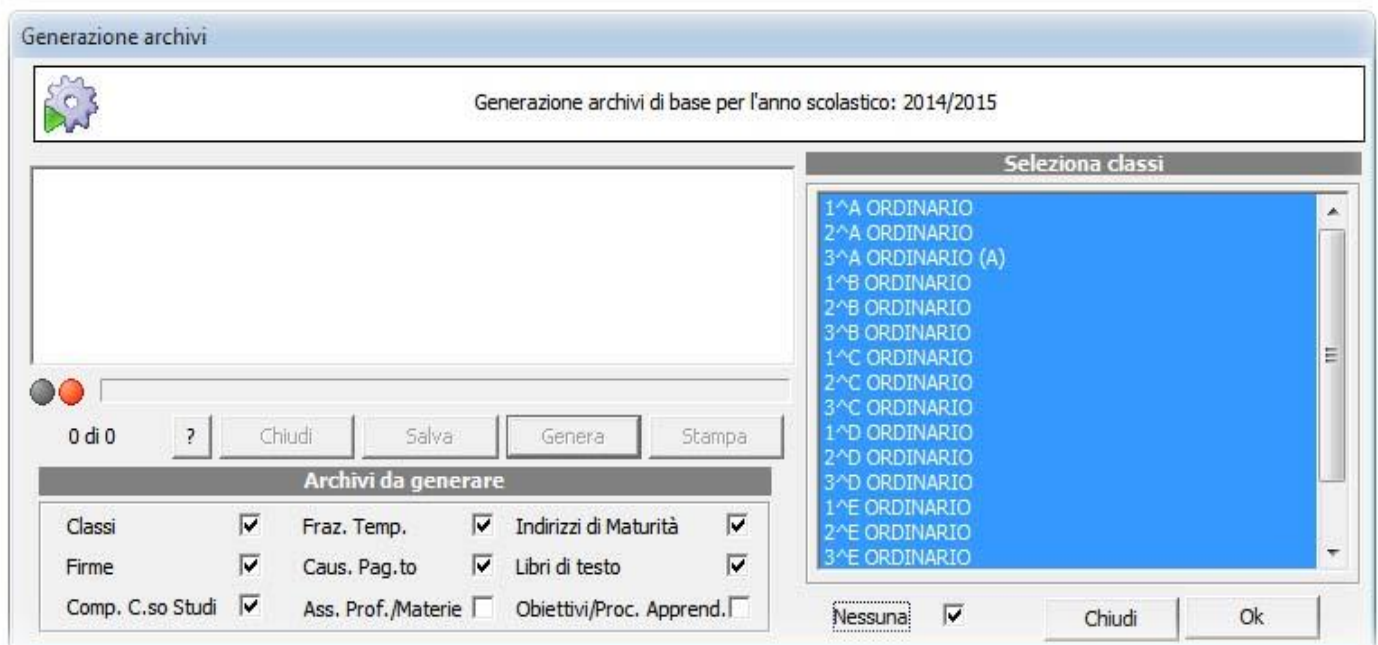

Alla voce "Archivi da generare" inserire flag su Libri di testo, cliccare sul tasto Genera. Selezionare le classi che verranno gestite nell'A.S 2016/2017 , e cliccare su "OK", verranno così creati gli archivi per l'anno 2016/17.

## Generazione archivi

In questa finestra è possibile allineare l'anno della prima adozione ...

207 libri allineati.

\*\*\*

0 di 0

?

Chiudi

Allinea

## 2) Allineamento Anno Prima Adozione / e ISBN

Successivamente, posizionarsi nell'anno 2016/17 entrare dal menù *Annuali->Libri di testo-> Utilità Libri ->Allineamento Anno Prima Adozione* e sulla maschera che appare, cliccare sul tasto allinea. Questa procedura effettua un ricalcolo virtuale rispetto all'anno di prima adozione, per cui sarà necessario verificarne l'esattezza.

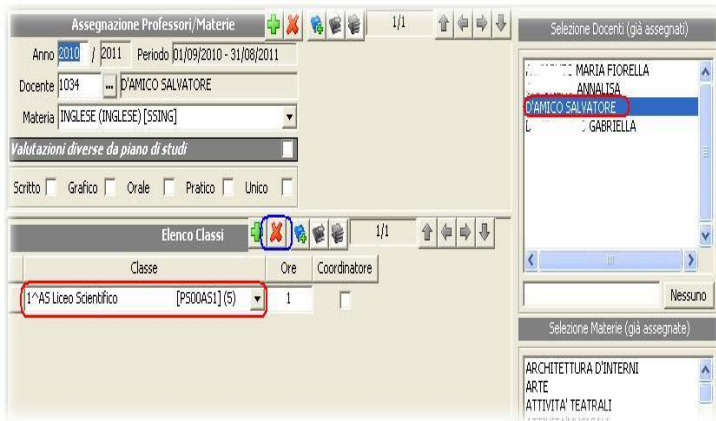

## 3) Cancellazione classi che non verranno gestite per A.S. 2016/2017

Per eliminare una classe è necessario prima togliere l'associazione Prof./Materie qualora è stata gestita durante la generazione degli archivi, dal menù *Periodiche->Assegnazione Professori/Materie*. In questa finestra selezionare il docente, selezionare la classe associata da cancellare e cliccare sul tasto Elimina

Record

Eeguire la stessa procedura per tutti i docenti associati alla medesima classe.

A questo punto è possibile eliminare la classe dal menù

*File->Tabelle->Didattica->Classi* cliccando sul tasto elimina record

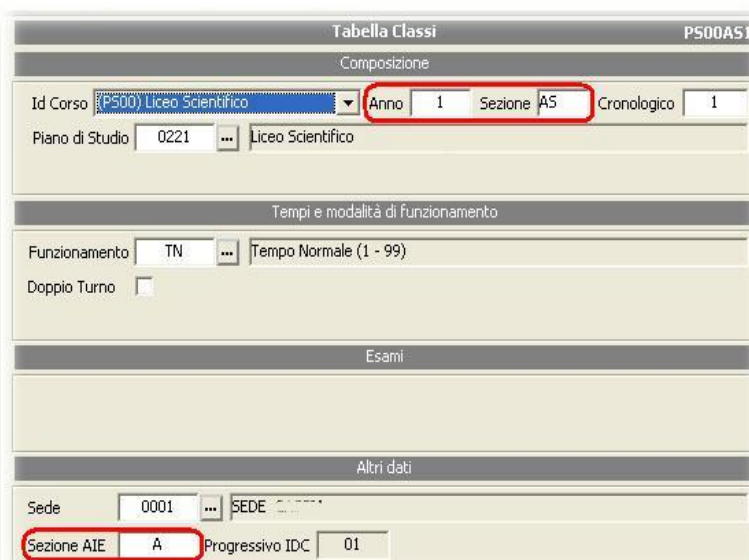

## 4) Sezione AIE e Mappa Classi

Posizionarsi su A.S. 2016/2017 e dal menù *File->Tabelle->Didattica->Classi* verificare la correttezza e/o la presenza della "Sez. AIE". La Sez. AIE deve essere espressa in lettere e deve essere uguale alla prima lettera contenuta nel campo "Sezione", (es. Anno Corso 1, Sezione B, la Sez. Aie sarà B; Anno Corso 1, Sezione AS, la Sez. Aie sarà A); se ci sono più classi con la stessa Sezione inserire una lettera fittizia (es. 1^A Scientifico e 1^A Linguistico; la Sez. Aie sarà A per il Corso Scientifico e X, Y, Z...etc. per il Corso Linguistico).

Anno	Sezione	Descrizione	Anno Cron.	Sez. AIE	N. Alunni	Ipov.	Non Ved.	Disless.
1	AS	Liceo Scientifico Minisp.P.N.I.	1	A	18	1	0	0
1	X	Disegno Industriale	1	X	16	0	1	0
2	AS	Liceo Scientifico Minisp.P.N.I.	2	A	20	0	0	1
3	AS	Liceo Scientifico Minisp.P.N.I.	3	A	19	2	0	0
3	H	Disegno Industriale	3	H	18	0	2	0
4	AS	Liceo Scientifico Minisp.P.N.I.	4	A	20	0	0	2
5	AS	Liceo Scientifico Minisp.P.N.I.	5	A	20	0	0	0

Dopo aver effettuato le verifiche sulla Sezione AIE entrare su *Annuali->Libri di Testo->Tabelle->Mappa Classi* e per tutte le classi inserire il numero presunto degli alunni per l'anno scolastico 2016/2017.

Inserire inoltre nelle rispettive colonne il numero di alunni Ipovedenti, Non Vedenti o Dislessici.

### Duplicazione Libri

Duplicazione dei libri da una scuola origine ad una di destinazione (con eventuale indicazione classe) ...

Scuola Origine

Scuola:

eventuale classe Origine

Classe:

Scuola Destinazione

Scuola:

eventuale classe Destinazione

Classe:

## 5) Duplicazione Libri

Da *Annuali->Libri di Testo->Utilità Libri di Testo ->Duplicazione Archivi* è possibile duplicare i libri da una scuola origine ad una di destinazione o solo da una classe ad un'altra per la stessa scuola.

### Importazione da catalogo libri scolastici ( 0 libri in elenco )

In questa finestra è possibile selezionare ed importare dal catalogo dei libri scolastici presenti in internet ...

Codice ISBN	Titolo	Autori	Vol. Tomo

Cerca

ISBN  
  Titolo  
  Autore

Edizioni libere

**Imposta metodo di ricerca**  
 Metodo 1  
  Metodo 2  
  Metodo 3  
  Metodo 4  
  Automatico

## 6) Importazione da Catalogo Libri (Nuove Adozioni)

I testi che vengono adottati per la prima volta (Nuova Adozione) devono essere importati in archivio andando su *Annuali -> Libri di Testo -> Libri -> Altre Funz. -> Importazione Libri*.

In questa finestra è possibile cercare i testi per Titolo, codice ISBN o per Autore. Una volta trovati i titoli desiderati, è sufficiente selezionarli e cliccare sul pulsante Importa.



## 7) Proposte/ Adozione 2016/2017

Entrare dal menù *Annuali->Libri di Testo->Libri per Docente Classi Materia* e selezionare dal filtro la classe, il docente o la materia desiderata, o una combinazione tra esse.

Si aprirà la seguente schermata:

Adozione	Codice ISBN	Titolo	Opz	Us	Poss	Prima Adoz	Materia
<input checked="" type="checkbox"/>	9788839517210	54 ... GRAMMATICA COME ESERCIZI	<input type="checkbox"/>	<input checked="" type="checkbox"/>	<input checked="" type="checkbox"/>	2011	LINGUA E LETTER. ITALIANA (ITALIAN)   2AL LICEO LINGUISTICO (L)
<input checked="" type="checkbox"/>	9788849409482	67 ... PROMESSI SPOSI (1)	<input checked="" type="checkbox"/>	<input checked="" type="checkbox"/>	<input checked="" type="checkbox"/>	2011	LINGUA E LETTER. ITALIANA (ITALIAN)   2AL LICEO LINGUISTICO (L)
<input checked="" type="checkbox"/>	9788842444015	465 ... Lingua viva lezioni. Vol.2	<input type="checkbox"/>	<input type="checkbox"/>	<input type="checkbox"/>	2012	LINGUA E CULTURA LATINA (LATINO)   2AL LICEO LINGUISTICO (L)
<input checked="" type="checkbox"/>	9788842443995	466 ... LINGUA VIVA GRAMMATICA	<input type="checkbox"/>	<input type="checkbox"/>	<input type="checkbox"/>	2012	LINGUA E CULTURA LATINA (LATINO)   2AL LICEO LINGUISTICO (L)
<input checked="" type="checkbox"/>	9788808066114	343 ... ADELANTE - VOL. 1 + CD	<input type="checkbox"/>	<input type="checkbox"/>	<input type="checkbox"/>	2012	LINGUA E CULT. STR. SPAGNOLO (SPA)   2AL LICEO LINGUISTICO (L)
<input checked="" type="checkbox"/>	9788808116734	347 ... ADELANTE - VOL. 2 + CD	<input type="checkbox"/>	<input checked="" type="checkbox"/>	<input checked="" type="checkbox"/>		LINGUA E CULT. STR. SPAGNOLO (SPA)   2AL LICEO LINGUISTICO (L)
<input checked="" type="checkbox"/>	9788853011268	467 ... PRINCESA DEL ARTICO (LA)	<input checked="" type="checkbox"/>	<input checked="" type="checkbox"/>	<input checked="" type="checkbox"/>		LINGUA E CULT. STR. SPAGNOLO (SPA)   2AL LICEO LINGUISTICO (L)
<input checked="" type="checkbox"/>	9788842473329	71 ... PALMARES 2	<input type="checkbox"/>	<input checked="" type="checkbox"/>	<input checked="" type="checkbox"/>		FRANCESE (FRANCESE) [SSFRA]   2AL LICEO LINGUISTICO (L)
<input checked="" type="checkbox"/>	9780194795265	483 ... New horizons. Vol. 2. Starter + sb2&wb2 + homework boo	<input type="checkbox"/>	<input checked="" type="checkbox"/>	<input checked="" type="checkbox"/>		INGLESE (INGLESE) [SSING]   2AL LICEO LINGUISTICO (L)
<input checked="" type="checkbox"/>	9788808110534	337 ... MANUALE DI ALGEBRA 2 3ED.	<input type="checkbox"/>	<input checked="" type="checkbox"/>	<input checked="" type="checkbox"/>		MATEMATICA (MATEMATICA) [SSMA1]   2AL LICEO LINGUISTICO (L)
<input checked="" type="checkbox"/>	9788808119230	435 ... Manuale di matematica modulo p+ Talete. Modulo p plus: g	<input checked="" type="checkbox"/>	<input checked="" type="checkbox"/>	<input checked="" type="checkbox"/>		MATEMATICA (MATEMATICA) [SSMA1]   2AL LICEO LINGUISTICO (L)
<input checked="" type="checkbox"/>	9788808046031	102 ... CRICCO DI TEODORO (IL) 1. VERS. VERDE (LM LIBRO MIS	<input type="checkbox"/>	<input checked="" type="checkbox"/>	<input checked="" type="checkbox"/>		STORIA DELL'ARTE (STORIA DELL'AR)   2AL LICEO LINGUISTICO (L)
<input checked="" type="checkbox"/>	9788808253422	464 ... Tutti i nostri passi - corso di storia antica e medievale (lm lit	<input type="checkbox"/>	<input checked="" type="checkbox"/>	<input checked="" type="checkbox"/>		STORIA DELL'ARTE (STORIA DELL'AR)   2AL LICEO LINGUISTICO (L)
<input checked="" type="checkbox"/>	9788863640533	383 ... NUOVO IMMAGINI DELLA BIOLOGIA (IL) AB	<input type="checkbox"/>	<input checked="" type="checkbox"/>	<input checked="" type="checkbox"/>		SST005   2AL LICEO LINGUISTICO (L)
<input checked="" type="checkbox"/>	9788842443568	335 ... GEOMAGAZINE	<input type="checkbox"/>	<input checked="" type="checkbox"/>	<input checked="" type="checkbox"/>		STORIA E GEOGRAFIA (STORIA E GE)   2AL LICEO LINGUISTICO (L)
<input checked="" type="checkbox"/>	9788839529800	45 ... MONDO DEI TESTI	<input type="checkbox"/>	<input checked="" type="checkbox"/>	<input checked="" type="checkbox"/>		LINGUA E LETTER. ITALIANA (ITALIAN)   2AL LICEO LINGUISTICO (L)

Adozione corretta per esportazione AIE  
 Adozione NON corretta per esportazione AIE (verificare Uso/Possesso rispetto ad anno adozione)

Da qui è possibile visualizzare tutti i libri per l'anno in corso, che potranno essere adottati tramite la spunta nella casella "adozione". Per selezionare tutte le proposte utilizzare il pulsante "tutti".

Se l'opzione "Possesso" e/o "Us" è vistata, il titolo non sarà conteggiato nella spesa totale, in quanto già acquistato.

E' inoltre possibile inserire un nuovo record per l'inserimento di un'eventuale proposta/adozione non trovata.

Dopo l'associazione è possibile ottenere tutte le stampe riepilogative e le stampe di controllo al fine di verificare la corretta associazione e, soprattutto, se si sono rispettati i parametri per il tetto massimo di spesa. *Annuali->Libri di Testo->Stampe Libri di Testo.*

**Corsi**

Codice: LI04 Cod. Min.: LI04 SIDI Tipo: Diurno Attivo

Descrizione: LICEO LINGUISTICO

**Titolo**

Descrizione: DIPLOMA DI LICEO LINGUISTICO

Tipo: Diploma

**Dati corso**

Inizio: 1 Durata: 5 Successivo Terminale

Codice AIE: NT - LICEO LINGUISTICO (INGLESE-FRANCESE-CINESE) (LI04) [INFRCT]

- NT - AMMINISTRAZIONE FINANZA E MARKETING (TRIENNIO) (ITAF) []
- NT - LICEO CLASSICO CON INDIRIZZO BILINGUE (LI01) [INDBIL]
- NT - LICEO CLASSICO POTENZIAMENTO UMANISTICO (LI01) [POTUMA]
- NT - LICEO SCIENTIFICO OPZIONE ESABAC (LI02) [ESABAC]
- NT - LICEO SCIE. SCIENZE APPLICATE MATEMATICOINFORMATIC (LI03) [
- NT - LICEO SCIENT. OPZ. SCIENZE APPLICATE ORI. MUSICALE (LI03) [OS
- NT - LICEO SCIENT. OPZ. SCIENZE APPLICATE ORI. SPORTIVO (LI03) [OS
- NT - LICEO LINGUISTICO (INGLESE-FRANCESE-CINESE) (LI04) [INFRCT]
- NT - LICEO LINGUISTICO (INGLESE-FRANCESE-TEDESCO) (LI04) [INFRTE
- NT - LICEO LINGUISTICO (INGLESE-SPAGNOLO-FRANCESE) (LI04) [INSPF
- NT - TURISMO - TRIENNIO (IT04) []
- NT - LICEO DELLE SCIENZE UMANE (LI11) []

## 8) Allineamento e Inserimento del Corso AIE

Dal menù *Annuali->Libri di Testo->Utilità Libri di Testo->Allineamento Corsi AIE* cliccare sul pulsante "Allinea" nella schermata che si presenta per allineare i Corsi AIE dell'A.S. 2016/2017.

Entrare in *File>Tabelle>Didattica>Corsi ed Indirizzi* e abbinare, per tutti i corsi che si utilizzeranno nel 2016/2017, il relativo corso AIE.

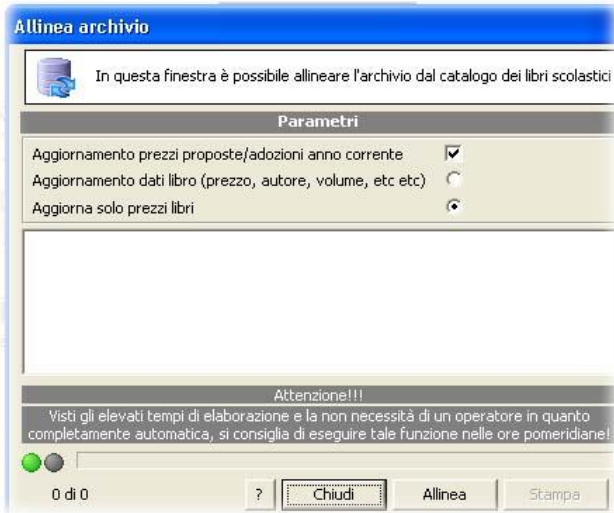

## 9) Aggiornamento prezzi/autori/volume da catalogo

Dal menù *Annuali->Libri di Testo->Libri->Altre Funz.->Allineamento archivio*.

Inserire le spunte sulle funzioni di interesse.

Questa procedura provvederà ad aggiornare i prezzi, i titoli, il volume, l'autore etc. etc., delle proposte / adozioni per l'anno corrente.

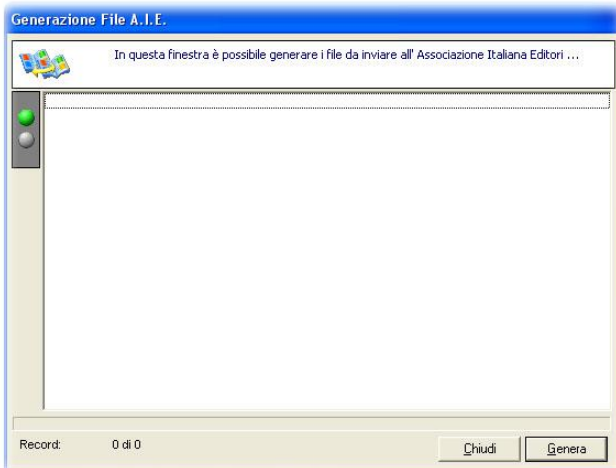

## 10) Esportazione catalogo AIE

Dopo aver associato i libri alle classi si passa all' esportazione del file da inviare all' AIE per le adozioni tramite il menù *Annuali->Libri di Testo->Utilità Libri di Testo->Esportazione AIE*.

Cliccare sul tasto "Genera".

Successivamente inserire il N.ro di protocollo Aie.

A questo punto il programma genererà 4 file in formato txt da inviare all'AIE saranno salvati al percorso C:/AXIOS/APP/ALU/PRG/EXT/AIE/OUT.

Nel caso in cui la generazione non sia andata a buon fine saranno segnalati degli errori (mancata adozione di libri, importo adozioni uguali a zero, mancanza del corso AIE ...etc.) e il file non verrà generato. In tal caso controllare che tutte le operazioni siano state eseguite correttamente.